



# Електронний ресурс «Автоматизована система муніципальної статистики»

2017



## Звіт "Порівняння міст", 2012р.

Код показника	Одиниці вимірювання	Назва
БД-1-4	тис.грн.	Доходи всього (факт)
БД-3-4	тис.грн.	Загальний фонд всього (факт)
БД-4-4	тис.грн.	Дотація (факт)
БД-5-4	тис.грн.	Субвенції загального фонду всього (факт)
БД-6-3	тис.грн.	Податок з доходів фізичних осіб (факт)
БД-7-3	тис.грн.	Спеціальний фонд (факт)
БД-12-3	тис.грн.	Власні доходи всього (факт)

№	Місто	Доходи всього (факт)	Загальний фонд всього (факт)	Дотація (факт)	Субвенції загального фонду всього (факт)	Спеціальний фонд (факт)	Власні доходи всього (факт)	Податок з доходів фізичних осіб (факт)
1	Старокостянтинів	151506.90	139307.50	41778.40	60867.30		32059.20	42103.80
2	Волочиск	15190.90	8617.10	1603.60	0.00	6368.20	4970.10	1681.10
3	Славута	112802.25	95941.17	17562.64	41935.73	29721.50	16861.08	46406.68
4	Нетішин	125274.50	80797.36	4118.09	29353.58	72157.64	11095.47	37245.33
5	Кам'янець-Подільський	386799.53	353303.69	134172.15	134291.08	70002.06	33595.85	122109.57
6	Хмельницький	1036559.30	885910.90	174822.90	336035.60	294463.80	150648.40	50689.10

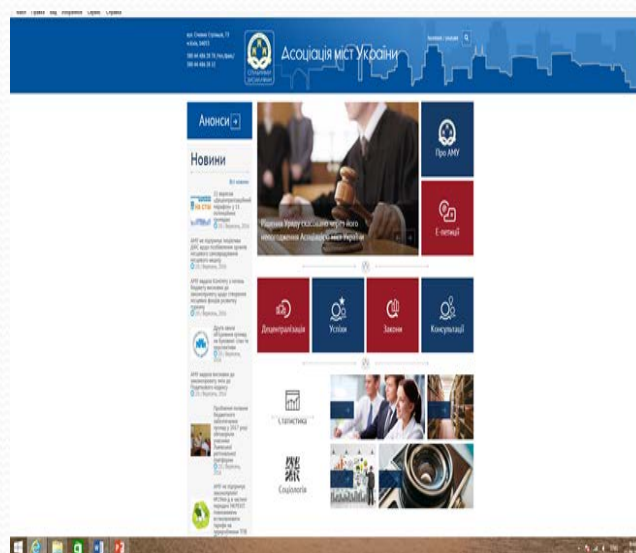

## Звіт "Порівняння міст", 2012р.

Код показника	Одиниці вимірювання	Назва
БД-2-4	грн./особу	Доходи на 1 жителя (факт)

№	Місто	Доходи на 1 жителя (факт)
1	Старокостянтинів	4312.48
2	Волочиск	0.00
3	Славута	3168.60
4	Нетішин	3427.80
5	Кам'янець-Подільський	3728.96
6	Хмельницький	3921.90

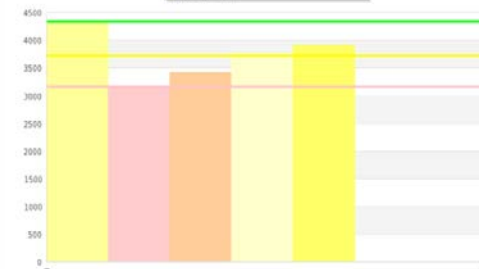

# auc.org.ua

вул. Свободи, Стрийськ, 73  
м.Київ, 04053  
380 44 486 28 78 /тел./факс/  
380 44 486 28 12



Асоціація міст України

facebook / youtube



Анонси →

Новини

Всі новини

21 вересня  
Делегатаційний  
наради у 11  
локальних  
громадах  
20 / Вересень, 2016

АМУ не підтримує ініціативу  
ДПС щодо позбавлення органів  
місцевого самоврядування  
місцевого акценту  
20 / Вересень, 2016

АМУ наділа Конфету з питань  
бюджету висновки до  
законопроєкту щодо створення  
місцевих фондів розвитку  
туризму  
20 / Вересень, 2016

Друга зміна  
об'єднаних громад  
на Буковині: став та  
перспективи  
20 / Вересень,  
2016

АМУ наділа висновки до  
законопроєкту зміни до  
Податкового кодексу  
20 / Вересень, 2016

Проблемні питання  
бюджетного  
забезпечення  
громад у 2017 році  
обговорили  
учасники  
Львівської  
регіональної  
платформи  
20 / Вересень,  
2016

АМУ не підтримує  
законопроєкт  
№1919-д в частині  
передачі НКРЕКП  
повноважень  
встановлювати  
тарифи на  
передачу електрики ТТБ



Бюджетні консультації з Всеукраїнськими асоціаціями органів місцевого самоврядування на 2017 рік



Про АМУ



Е-петиції



Децентралізація



Успіхи



Законо



Консультації



Статистика



Соціологія



<http://auc.org.ua/page/municipalna-statistika>

вул. Січових Стрільців, 73  
м.Київ, 04053

380 44 486 28 78 /тел./факс/  
380 44 486 28 12



Асоціація міст України

facebook / youtube



[Головна](#) / [Муніципальна статистика](#)

## Муніципальна статистика

[Автоматизована система муніципальної статистики](#)



[Презентації для регіональних координаторів АСМС](#)

[АСМС - сучасний інструмент управління містом](#)

[Система показників АСМС. Шаблон для збору даних. Практичні рекомендації](#)

[Електронний ресурс АСМС](#)

[Інфографіка про те, як працює АСМС](#)

*(рекомендуємо перегляд у браузерах Google Chrome, Mozilla Firefox)*

[Можливості АСМС \(демонстраційний звіт\)](#)



# Веб-сторінка АСМС. Практикум



# Практикум

- ✓ Заходимо на початкову сторінку АСМС [asms.org.ua](http://asms.org.ua)
- ✓ Вводимо логін та пароль, заходимо на сторінку свого міста в АСМС

Горизонтальне меню :

- ✓ Бібліотека!!! Новини !!!

Ліве меню :

- ✓ Інструкції !!!
- ✓ Звіти
- ✓ Завдання



# АВТОМАТИЗОВАНА СИСТЕМА МУНІЦІПАЛЬНОЇ СТАТИСТИКИ



ПРО АСМС

ЯК ДОЛУЧИТИСЬ ДО АСМС

ЯК ПРАЦЮВАТИ З АСМС

БІБЛІОТЕКА

НОВИНИ

КОНТАКТИ АДМІНІСТРАТОРІВ

ВИХІД

УВАГА! 26.07.2016 року в м. Києві для координаторів з міст заплановано проведення навчально-практичного с

СФОРМУВАТИ ЗВІТИ



ЗАВДАННЯ

Інструкції користувачів

## Бібліотека документів

Бібліотека призначена для зберігання документів, таких, наприклад, як презентації, статті та ін.

Долучення	Розмір
prezentaciya__asms_2012.ppt	1.93 МБ
informaciyniy_buklet__asms.pdf	313.49 KB
instruksia_koordinatora.pdf	1.97 МБ
korotka_instruksia_korystuvacha.pdf	1.36 МБ
poyasnennya__pokaznikov__nasel_byudzht_ekonom.doc	386 KB
poyasnennya__pokaznykiv__vodopostachannya__vodovidvedennya.doc	177.5 KB
poyasnennya_pokaznikov_tpv.xls	43.5 KB
poyasnennya_pokaznikov_ohorona_zdorovya.xls	47.5 KB
deyaki_metodologichni_poyasnennya_do_pokaznikov_asms.doc	102.5 KB
asms_2014__stalist_ta_perspektivi_rozvitku.ppt	2.3 МБ
prezentaciya_kuznecovsk.ppt	1.42 МБ
demozvit_97-2003ppt.ppt	2.29 МБ
asms_forum_2013.ppt	3.45 МБ

# Користувачі misto 1 mistomer

- misto1 - координатор, відповідальний за збір і внесення інформації в АСМС
- mistomer – міський голова/керівництво міста, переглядач
- misto.... – переглядачі з міст

# Звіти

## Сформувати звіти



МОЄ МІСТО



ПОРІВНЯННЯ МІСТ



СТАНДАРТНІ ЗВІТИ

**Увага!!! Перед формуванням звітів переконайтеся,  
що в Вашому браузері не заблоковані спливаючі вікна**



# Звіти

- основний продукт системи;
- користувач АСМС може побудувати самостійно;
- табличну та/або графічну форму;
- можна роздрукувати чи експортувати в «Excel» та «Adobe PDF» .

# Моє місто

- при прийнятті стратегічних та оперативних управлінських рішень;
- для аналізу розвитку міста;
- для визначення основних тенденцій розвитку (на основі ключових показників);
- визначення факторів, що впливають на теперішній стан міста(на основі розширеного переліку показників);
- при розробці програм соціально-економічного розвитку, при складанні звітів, розробці профілю громади та інвестиційного паспорту.

*Населення. Зайнятість та доходи.* Показники даної сфери описують кількість, статеву та вікову структуру, приріст та фізичне переміщення населення, дають можливість оцінити трудові ресурси міста, їх доходи та зробити висновки про їх зміни.

Середньомісячна заробітна плата найманих працівників. Кількість зареєстрованих безробітних.

Код показника	Одиниці вимірювання	Назва
H-5-13	грн.	Середньомісячна заробітна плата найманого працівника
H-5-1	осіб	Чисельність зареєстрованих безробітних

№	Показник	2014	2015
Значення	Значення		
1	Середньомісячна заробітна плата найманого працівника	2 561.59	3 006.93
2	Чисельність зареєстрованих безробітних	1581	1040

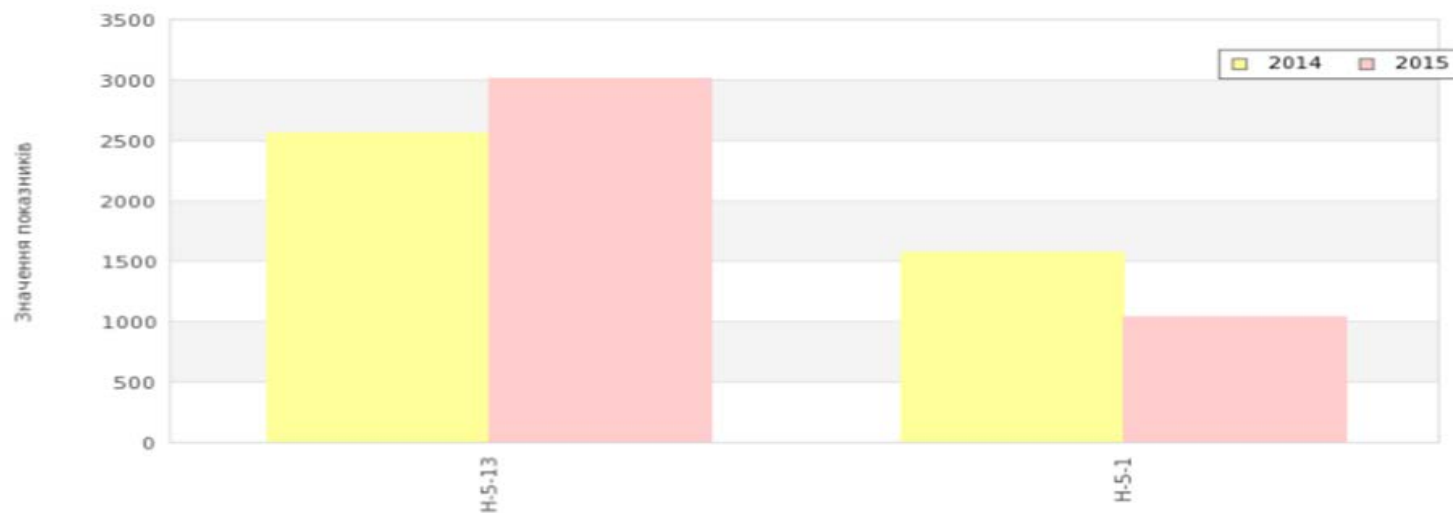

**Бюджет доходи. Бюджет видатки.** Показники бюджетної сфери описують доходну та видаткову частину міського бюджету: загальний, спеціальний фонди, їх субвенції, дотації, бюджет розвитку, місцеві податки та збори тощо. Для більшості статей доходів введено кілька варіантів значень ( план-розрахунок мінфіну, план-рішення ради, уточнений план та факт ), що дасть можливість проаналізувати планування доходної частини бюджету та виконання видаткової частини. Автоматично обраховуються показники в розрахунку на 1 жителя

### Доходи міського бюджету на 1 жителя

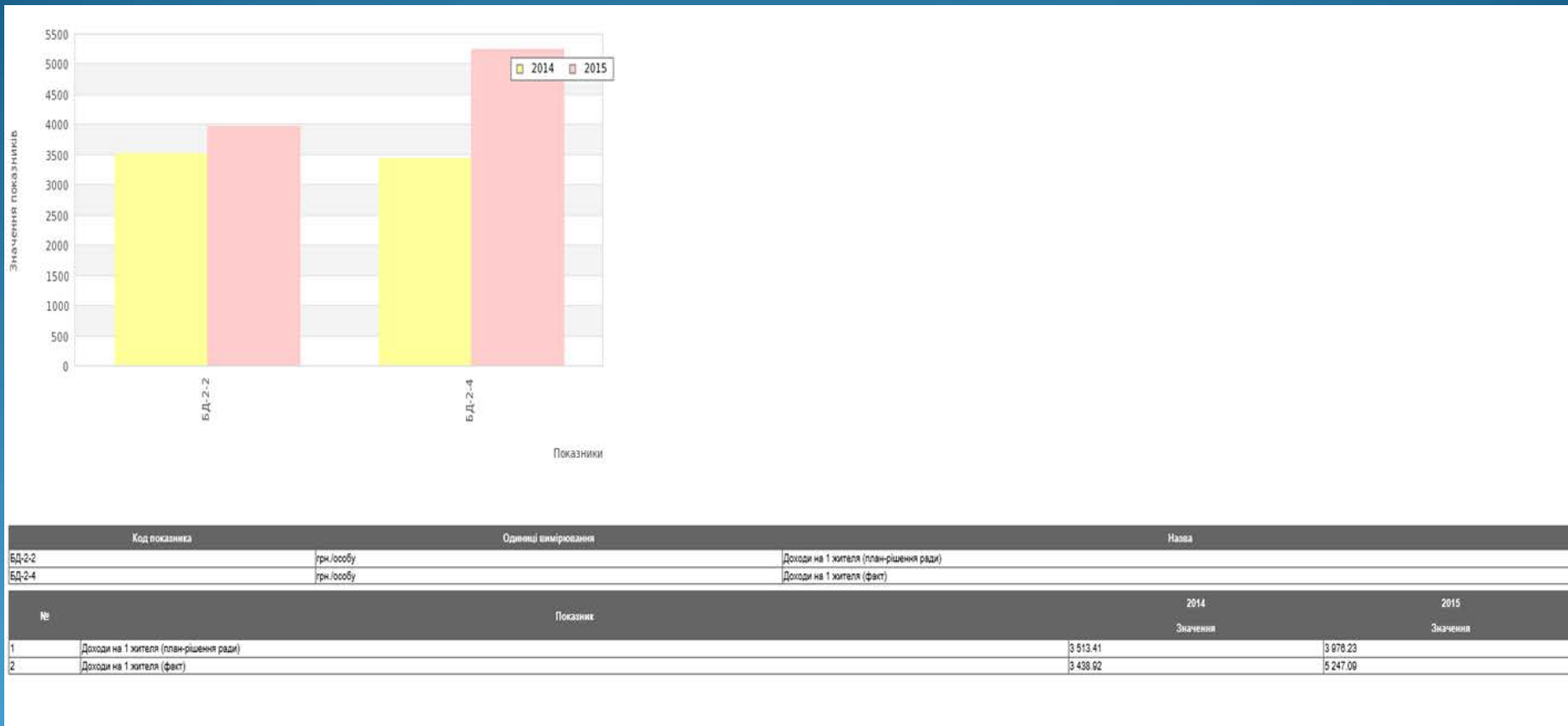

*Економічний розвиток.* Показники даної сфери описують стан розвитку підприємництва та промисловості в місті. Вся інформація цієї сфери використовується для підведення підсумків та розробки прогнозів програм економічного розвитку громад та територій. Аналіз показників економічного розвитку допоможе вчасно розпізнати небажані тенденції в секторі реальної економіки. Низка показників в розрахунку на 1 жителя дозволить провести порівняльний аналіз своєї громади з іншими за рік чи в динаміці.

Код показника	Одиниці вимірювання	Назва
БД-6-3	тис.грн.	Податок з доходу фізичних осіб (факт)
ЕК-1-16	дол/особу	Обсяг прямих іноземних інвестицій на ринковому підприємстві на 1 жителя
ЕК-1-14	тис.дол.	Сальдо зовнішньоторговельного обороту
ЕК-1-13	дол/особу	Зовнішньоторговельний оборот товарами на 1 жителя
ЕК-1-29	%	Питома вага надходжень від малого та середнього підприємництва у власних надходженнях бюджету

№	Показник	2014	2015
1	Податок з доходу фізичних осіб (факт)	118 152.70	112 093.60
2	Обсяг прямих іноземних інвестицій на ринковому підприємстві на 1 жителя	424.92	288.65
3	Сальдо зовнішньоторговельного обороту	66 800.00	64 800.00
4	Зовнішньоторговельний оборот товарами на 1 жителя	576.36	583.07
5	Питома вага надходжень від малого та середнього підприємництва у власних надходженнях бюджету	3.68	4.00

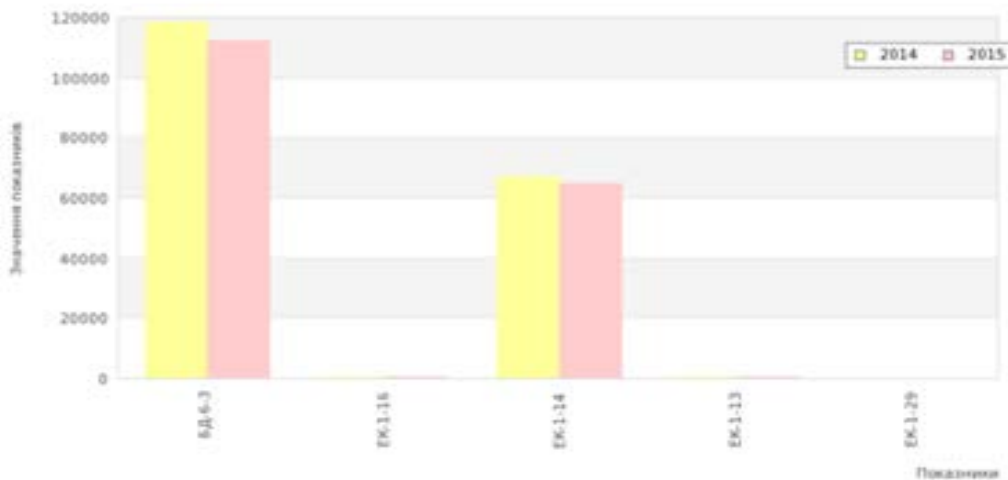

Показники сфер житлово-комунального господарства описують сфери як послуги, що надаються населенню. Тому виділено 4 групи показників : фізична доступність до послуги, якісна оцінка послуги, кількісна оцінка послуги, фінансові результати діяльності комунальних підприємств, що надають послугу.

Водопостачання, водовідведення. Накопичення та аналіз показників цих сфер по роках дасть можливість чітко зорієнтуватися, де слабкі сторони надання послуг водопостачання/водовідведення і як зменшити неефективні втрати води та електроенергії при наданні цієї послуги населенню (показники втрати води, енергоефективності, інші).

Фінансові результати діяльності комунальних підприємств водопостачання та водовідведення

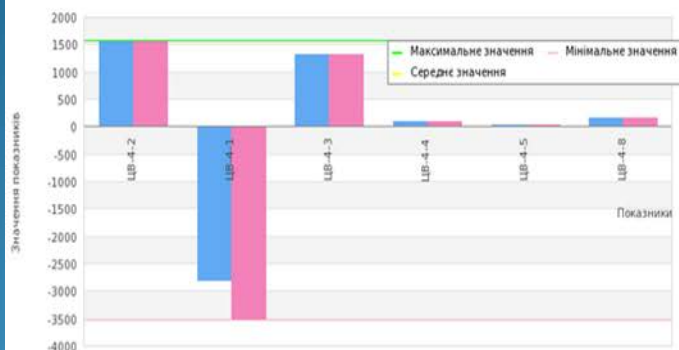

Код показника	Одиниці вимірювання	Назва
ЦВ-4-8	тис грн	інші споживчі
ЦВ-4-6	тис грн	роботи
ЦВ-4-3	тис грн	населення безпосередньо
ЦВ-4-4	тис грн	пільги
ЦВ-4-2	тис грн	Дебіторська заборгованість, в т.ч.
ЦВ-4-1	тис грн	Прибуток (збиток) комунальних підприємств, що надають послугу

№	Показник	2011			2012		
		Значення	Середнє значення	Min/Max	Значення	Середнє значення	Min/Max
1	інші споживчі	158.00	157	156.00/158.00	156.00	157	156.00/158.00
2	роботи	22.40	22.35	22.30/22.40	22.30	22.35	22.30/22.40
3	населення безпосередньо	1 313.50	1314	1 313.50/1 314.50	1 314.50	1314	1 313.50/1 314.50
4	пільги	82.90	88.55	84.20/82.90	84.20	88.55	84.20/82.90
5	Дебіторська заборгованість, в т.ч.	1 577.10	1 572.15	1 567.20/1 577.10	1 567.20	1 572.15	1 567.20/1 577.10
6	Прибуток (збиток) комунальних підприємств, що надають послугу	-2 789.68	-2 106.46	-3 526.70/0.00	-3 526.70	-2 106.46	-3 526.70/0.00

**Теплопостачання.** Відслідковуючи статистику функціонування сфери теплопостачання, діяльності комунальних підприємств, що надають цю послугу, керівник зможе чітко розуміти, де саме приховані резерви енергозбереження в місті. Порівняння себе з іншими містами дасть можливість виявити передові практики енергозбереження в сфері теплопостачання.

Код показника	Одиниці вимірювання	Назва
ЦТП-11-1	тис. грн.	Прибуток (збиток) комунальних підприємств теплопостачання
ЦТП-11-9	тис. грн.	Кредиторська заборгованість, в т.ч.

№	Показник	2014	2015
Значення	Значення		
1	Прибуток (збиток) комунальних підприємств теплопостачання	2 676.30	-5 172.00
2	Кредиторська заборгованість, в т.ч.	71 325.00	87 380.00

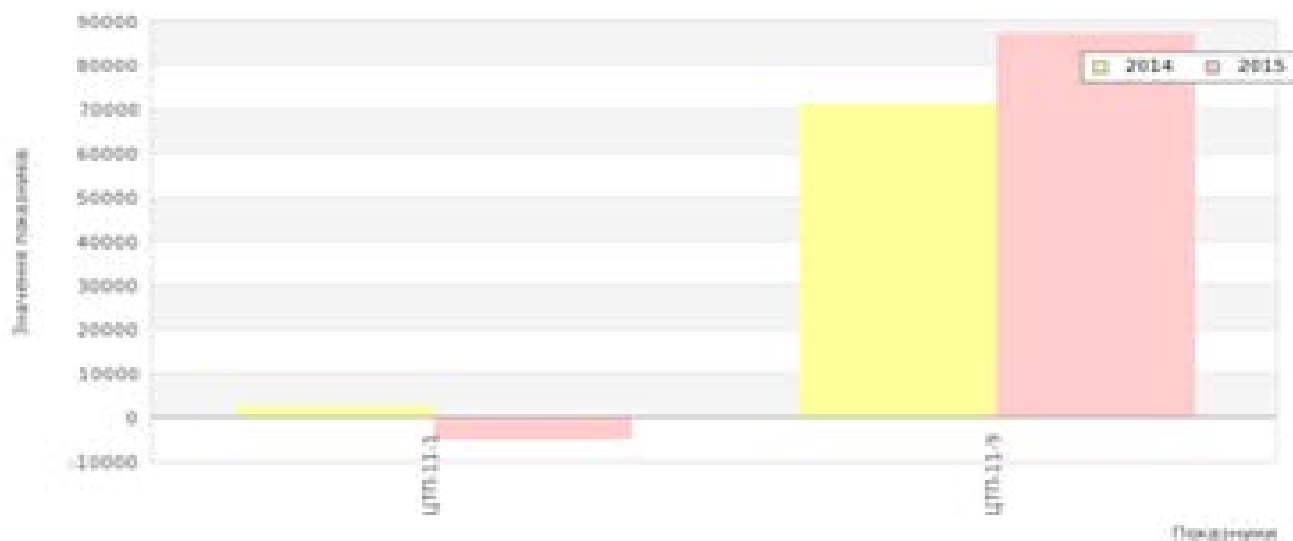

**Житловий фонд. Перелік показників у даній сфері досить широкий і навіть може видатися надлишковим. Разом з тим, рівень і якість життя населення залежить у значній мірі від послуги по обслуговуванню житла та прибудинкової території. А рівень послуги залежить від вчасної та повної її оплати споживачами.**

Код показника	Одиниці вимірювання	Назва
ЖФ-1-12	%	Частка будинків ОСББ в загальній кількості багатоквартирних будинків
ЖФ-1-15	будинків	Фонд житлово-будівельних та житлових кооперативів

№	Показник	2014	2015
Значення	Значення		
1	Частка будинків ОСББ в загальній кількості багатоквартирних будинків		
2	Фонд житлово-будівельних та житлових кооперативів	36.00	36.00

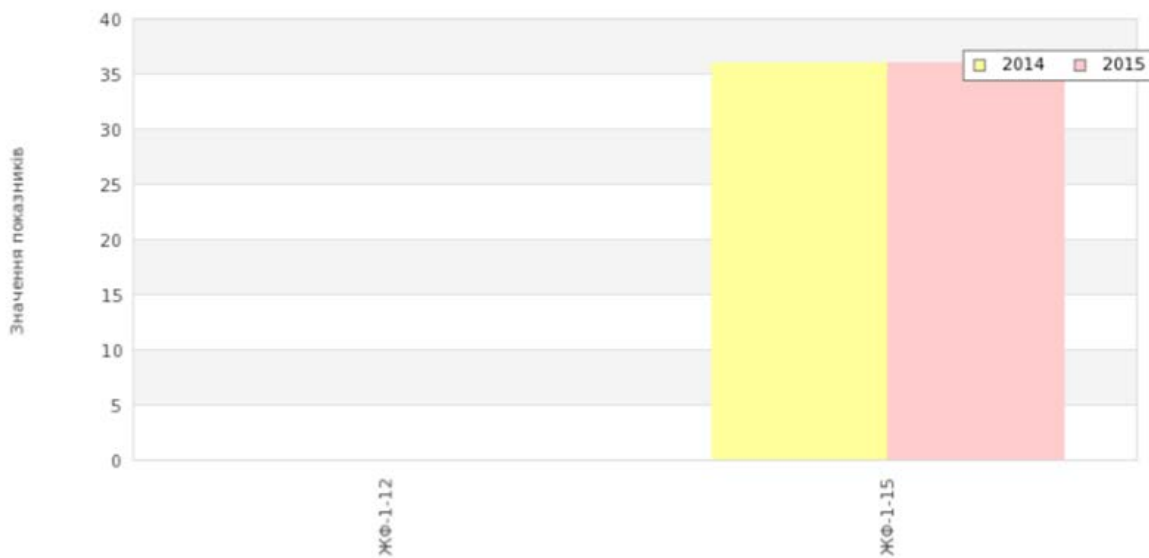



Тверді побутові відходи. Перелік показників в даній сфері дасть можливість оцінити рівень міста з точки зору свідомого відношення до довкілля, правильного поводження з твердими побутовими відходами. Динаміку змін можна буде побачити аналізуючи відповідні показники, паралельно оцінюючи роботу підприємств, що мають справу з ТПВ.

### Кількість контейнерів для збору ТПВ всього 2011, 2012 рр.

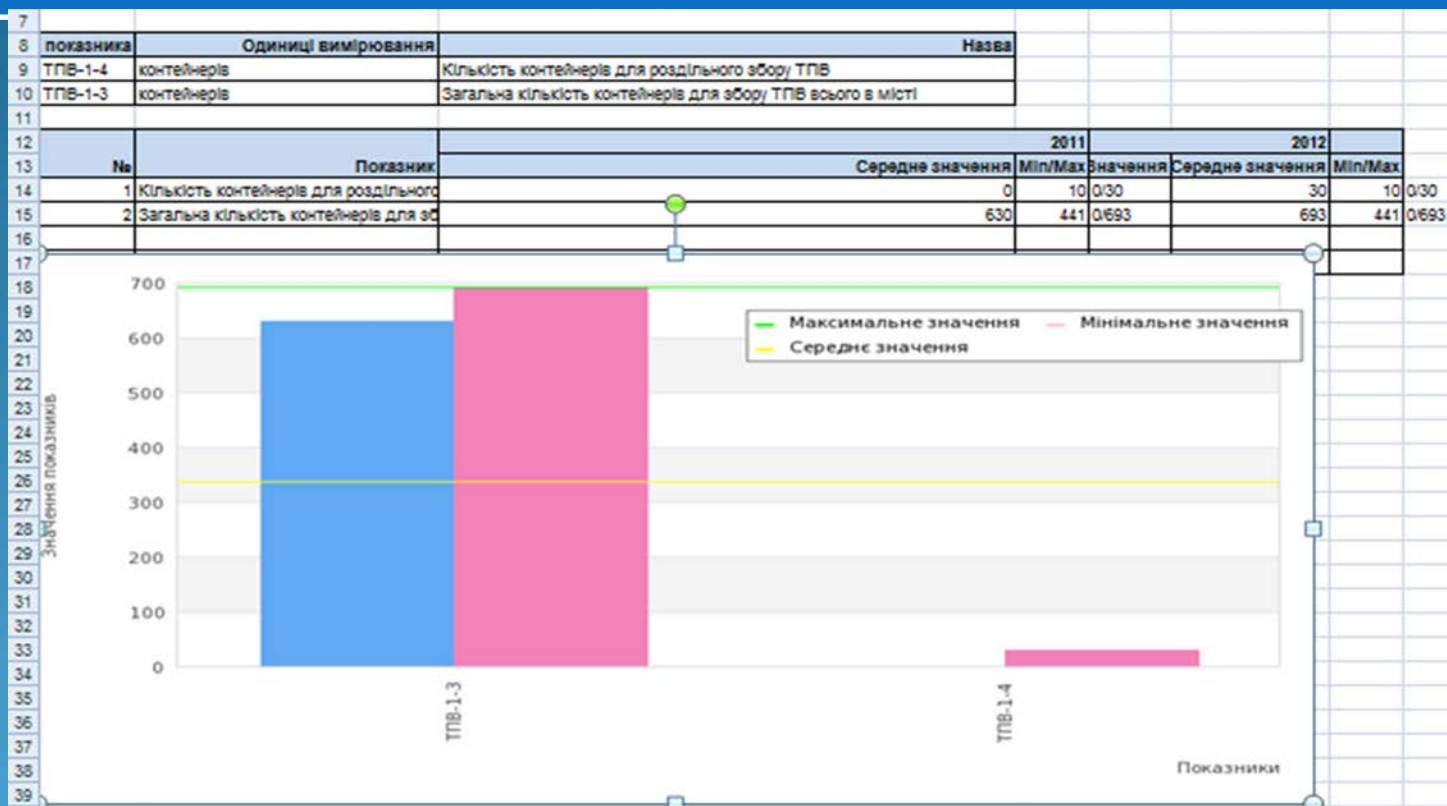

- **Благоустрій.** Сфера благоустрою включає загальні показники, що описують благоустрій, та показники з озеленення, з зовнішнього освітлення. Ціла низка показників описує дорожньо-мостове господарство.
- **Охорона здоров'я.** Перелік показників даної сфери дає можливість описати динаміку розвитку сфери охорони здоров'я в місті, оцінити стан громадського здоров'я – однієї з головних цінностей громади.
- **Освіта.** Перелік показників у сфері освіти описує дошкільну, загальноосвітню та позашкільну освіту. Освіта розглядається з точки зору освітньої послуги. Між значеннями запропонованих показників в сфері освіти, можна встановити чіткі залежності, як наприклад, між кількістю учнів в класі і показником навченості. Важливою рисою є наявність планових та фактичних значень бюджетної забезпеченості вихованців дошкільних навчальних закладів, учнів в школах та позашкільних закладах освіти.
- **Культура.** Досить широкий перелік показників у цій сфері зумовлений можливою наявністю великої кількості елементів інфраструктури сфери культури у містах. Такий перелік повинен охопити, перш за все, великі міста, а менші – заповнюють те, що до них відноситься. Значним елементом системи культури в наших містах є бібліотеки. Цікавим показником в цьому плані є % оновлення книжкового фонду.

# Порівняння міст

- Для бенчмаркінгу та виявлення кращих практик

Є такі групи порівняння

- за кількістю населення;
- за статусом міст;
- за регіональною ознакою.

Звіт "Порівняння міст": Бориспіль, Горішні Плавні, Енергодар, Калуш, Могилів-Подільський, Нововолинськ, Новомосковськ, Ніжин, Первомайськ, Рубіжне, 2015р.

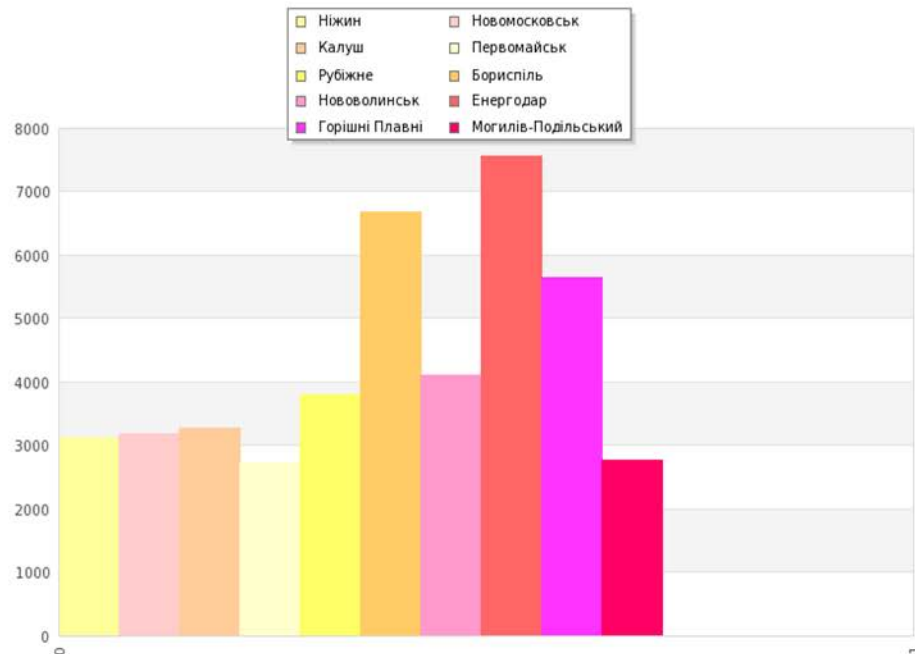

Показники

Код показника		Одиниці вимірювання
Н-5-13		грн.
		Середньомісячна заробітна плата найманого працівника
№	Місто	Середньомісячна заробітна плата
1	Ніжин	3124.00
2	Новомосковськ	3191.83
3	Калуш	3273.00
4	Первомайськ	2727.00
5	Рубіжне	3804.00
6	Бориспіль	6688.00
7	Нововолинськ	4104.00
8	Енергодар	7559.48
9	Горішні Плавні	5646.00
10	Могилів-Подільський	2758.24

# Стандартні звіти

- ✓ виключно табличної форми.
- ✓ для формування треба мінімальна кількість параметрів.
- ✓ включають інформацію по всіх містах-учасниках або по певній групі порівняння, за кількістю населення, за статусом, за географією
- ✓ або для всіх ключових показників
- ✓ або для показників вибраної сфери чи для спеціально визначених показників стандартних звітів.

# Стандартний звіт

Звіт "За сферами": 04. Економічний розвиток, 2016р.

№	Місто	Зареєстрованих фізичних осіб-підприємців	Кількість малих підприємств на 10 000 нас.	Обсяг реалізованої продукції промисловості (факт-дні) всього	Обсяг реалізованих послуг всього	Обсяг прямих іноземних інвестицій нарастачим підсумком всього	Видати міського бюджету на підтримку підприємства	Надходження до міського бюджету від малого підприємства
1	Харків		103	60987193.40	21241.80	1406251.10	200.00	4134775.80
2	Кривий Ріг		48	119879604.00	4370.89	1084.30	828.40	
3	Вінниця	2808		20088894.70	3893228.10	94974.80	0.00	234885.88
4	Самбір	1770	207	303969.90	71796.10	7053.50	0.00	95422.30
5	Херсон	59794		10387100.00	4853700.00	54771.20		
6	Черкаси	18785	131	28648350.30	3956200.00	99705.00		158268.80
7	Житомир	25412	0	12920759.70	0.00	81056.10	100.00	971776.73
8	Суми	15141	94	17378200.00	2603598.50	103400.00	130.70	0.00
9	Хмельницький	20563	99	10042820.80	1421900.00	27885.30	0.00	398700.00
10	Рівне	17393		9842441.30	3049736.10	98114.30	33.30	770139.80
11	Дніпропетровський	9841	48	32303898.90	238700.00	58288.00	1857.10	54744.30
12	Івано-Франківськ	12398	129	10343.80		498251.70		
13	Кіровоград	823	20	10578414.30		18891.40	248.70	91303.20
14	Кременчук	11128	868	36558188.20	418344.80	37424.40	100.37	311869.80
15	Луцьк			9351400.00	2500000.00	80771.50		
16	Мелітополь	9560		3334700.00	278500.00	454.40	988.10	18488.10
17	Нікополь	5303	47	18663.50	254384.80	34328.90	0.00	
18	Павлоград			18022845.00	415830.10	58099.70		
19	Кам'янець-Подільський	3278		2100897.30	279881.40	7871.50	0.00	153005.88
20	Чорноморськ (Іллічівськ)	4305	117	2388848.90	800900.00	288877.00	300.00	41395.70
21	Новомиргородський	3117				12480.80	0.00	
22	Калуш			2979291.30	300239.30	230869.80	40.50	193985.80
23	Тернопільський	0	843	712721.90	10988.80	482.80	4.80	118900.00
24	Коростень	2800	45	2899.10	103041.80	525.10	88.90	80.40
25	Коломия	4520	98	388119.50	143597.40	18803.40	20.40	18147.07
26	Рубіжне	1823	54	4395671.10	31117.00	10889.20	0.00	0.00
27	Бориспіль	4173	208	2016292.10	1472115.80	77939.00	0.00	72500.00
28	Трилуки	2764	47	8780883.00		184199.30	0.00	478000.00
29	Новолинськ	0	0	3294584.00	133705.40	109728.30	0.00	0.00
30	Новоград-Волинський	4820		958407.70	56038.80	8504.80	0.00	18999.80
31	Єнергодар	1895	0	19388359.40	45725.80	137.20	0.00	27784.80
32	Горішні Плавні	3425	43	19187105.70	98548.50	747918.10	0.00	20593.00
33	Жасти	3448	330	2283012.50	380813.30	5482.40	0.00	171882.58
34	Нова Каховка	3849	81	2830576.40	291297.80	7540.40	21.40	189417.20
35	Покров (Одеськіда)	1978	4	3024825.40	34990.00	32.40	0.00	23400.50
36	Миргород			828075.80	582178.50	4437.80	10.00	14845.87
37	Олександрівський	1308	32	8305758.80	140.20	227810.10	38.30	274099.80
38	Володимир-Волинський	1772	38	398541.30	49181.00	32.30	148.30	0.00
39	Жмеринка	2007	54	5598.10	789078.90	489.80		31428.78
40	Обухів	2718	130	5885400.00	1740300.00	82500.00	0.00	204781.50
41	Точків	1830		172741.20	38088.00	381.50	0.00	8928.30
42	Чугуїв	805		388000.00	78925.00		0.00	117394.00
43	Молотов-Подільський	3880	42	139722.40	28548.90	111.50	0.00	8788.50
44	Буца			308885.10				
45	Южне	1430	75	12548000.00	3802388.40	93875.30	0.00	87888.50
46	Першотравенський	880	16		82211.80	0.00	5.00	10922.30
47	Тернівка	885	0	0.00	9718.50	0.00	0.00	0.00
48	Чортків	1520	40	118.22	45000.00	1500.00	50.00	
49	Хмельницький	1589	88	288538.80	1804.10	590.50	15.00	80328.70
50	Малін	1384	50	1385882.80	11734.30	8447.90	0.70	
51	Кань	1891	83	2082008.40	0.00	4.20	0.00	28920.00
52	Ковтун	1387	518	1087443.20	41133.00	5317.30	47.78	12100.00
53	Вільногірський	720	3	2811249.50	37866.10		0.00	
54	Знам'янка	0	0	220429.00	2827893.00	2541.30	0.00	0.00
55	Ладичин	780	38	10958.80	85000.00	12455.00		8189.00
56	Наварина	2899	29	1392160.80	22882.10	81200.00	0.00	0.00
57	Тростянець	855	140	31827.20	0.00	0.00	0.00	0.00
58	Володимир	1800	0	288581.80	22107.80	0.00	0.00	0.00

# Підсумок

- Звіти, які користувачі АСМС можуть побудувати - наочні, охоплюють максимально широкий сегмент життєдіяльності територіальних громад ;
- Звіти “Моє місто”;
- Звіти “ Порівняння міст”;
- Стандартні звіти;
- Якість звітів залежить від кількості міст, що приймають участь та точності даних, які завантажують в систему координатори. Чим більше показників заповнить місто, тим більше кращий і точніший аналіз, побудований на їх основі.



**Дякую за увагу !**